

	<b>Hessen Mobil</b> Straßen- und Verkehrsmanagement	
<b>Baumaßnahme:</b> K 35 bis L 3119 Brombach		
<b>Umleitungsplan Gemeindeverbindungsweg</b> K 35_L3119		

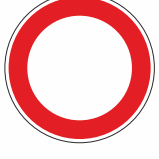

1



K 35 Richtung  
Brombach gesperrt

---

U  
↑

**Brombach**

Aufstellpunkt:  
 L 3119 kurz vor der Einmündung zur  
 K 35 aus Richtung Hainbrunn kommend

ab  
bis

2



K 35 Richtung  
Brombach gesperrt

---

U  
↙

**Brombach**

Aufstellpunkt:  
 L 3410 kurz vor der Einmündung zur  
 L 3119 aus Richtung Rothenberg kommend

ab  
bis

3



K 35 Richtung  
Brombach gesperrt

---

U  
↖

**Brombach**

Aufstellpunkt:  
 L 3105 kurz vor der Einmündung zur  
 L 3119 aus Richtung "Untere Gasse" kommend

ab  
bis

4

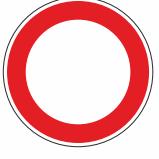

K 35 zwischen Brombach  
und Brombacher Wasser /  
Hirschhorn gesperrt

---

U  
↙

**Brombach**

Aufstellpunkt:  
 L 3105 kurz vor der Einmündung "Richtung  
 Brombach" aus Richtung W.-Michelbach kommend

ab  
bis



# Detail B

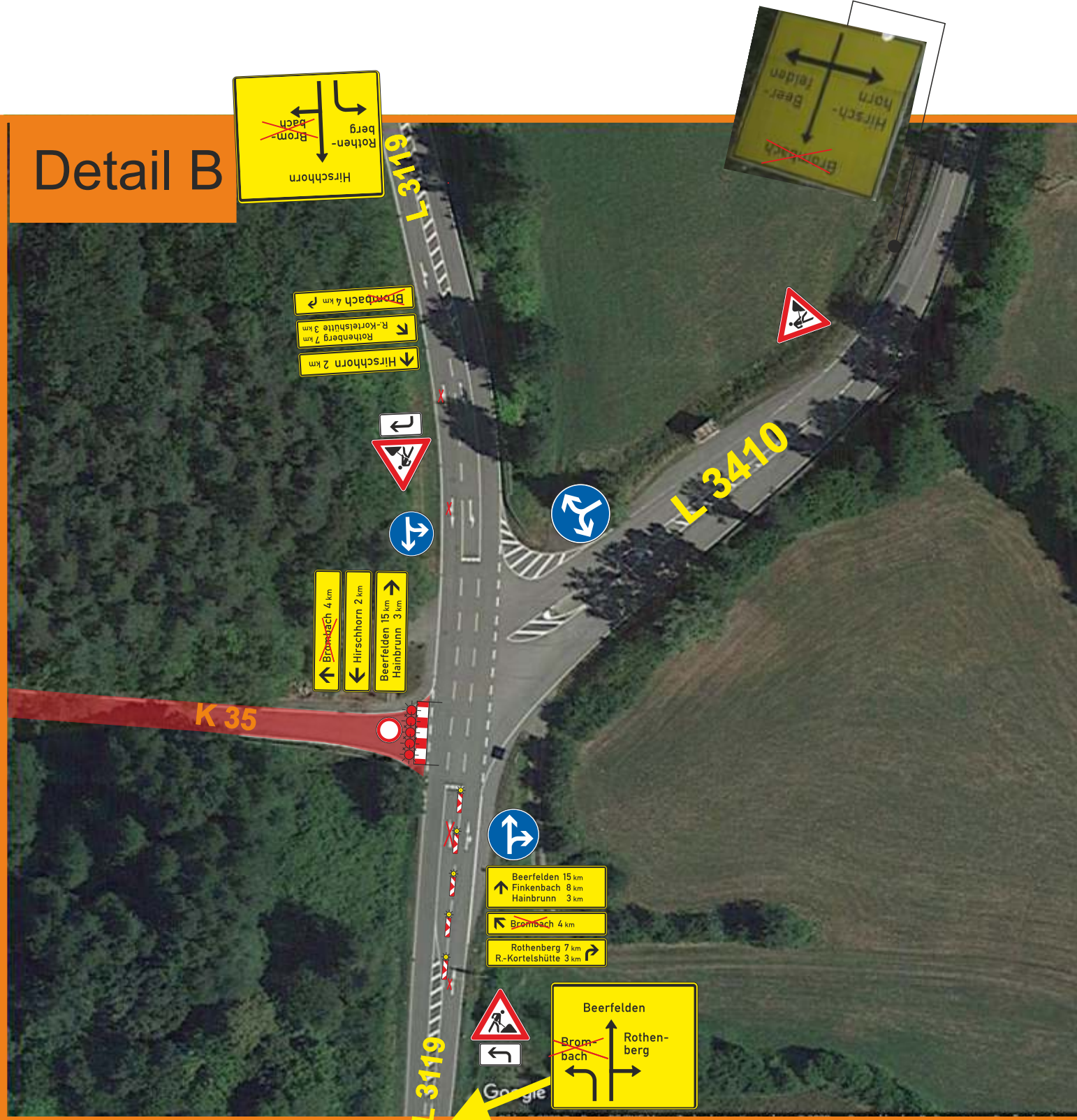

STRASSE	FS	RICHT	VON_NK	NACH_NK	STATION	BILDDATUM	AB_NR
L3105	1	1	65190340	65193100	0,190	27.06.2016	400



STRASSE	FS	RICHT	VON_NK	NACH_NK	STATION	BILDDATUM	AB_NR
L3105	1	1	65190340	65193100	0,000	27.06.2016	400



STRASSE	FS	RICHT	VON_NK	NACH_NK	STATION	BILDDATUM	AB_NR
L3105	1	1	65193140	65190340	0,590	27.06.2016	200

